

Corte A A
ESCALA : 1/100

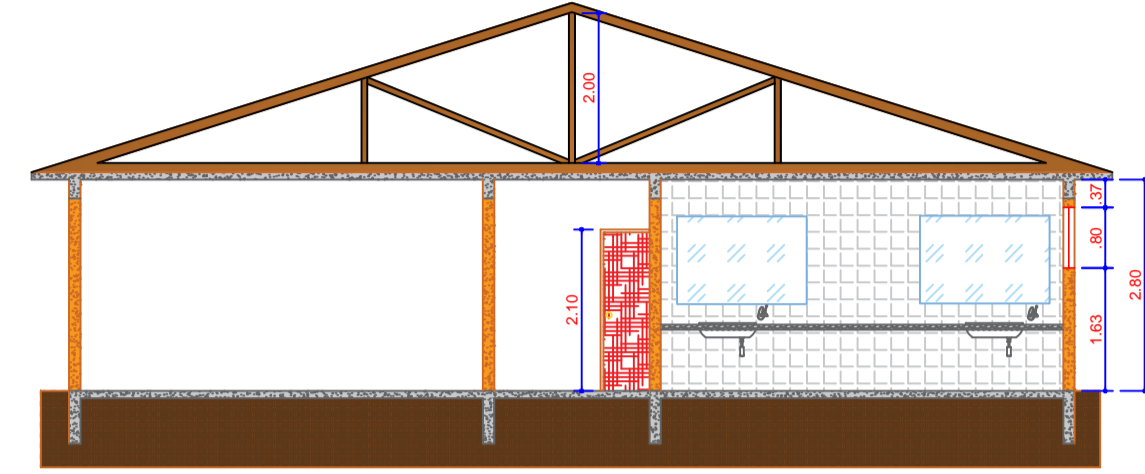

Corte B B
ESCALA : 1/100

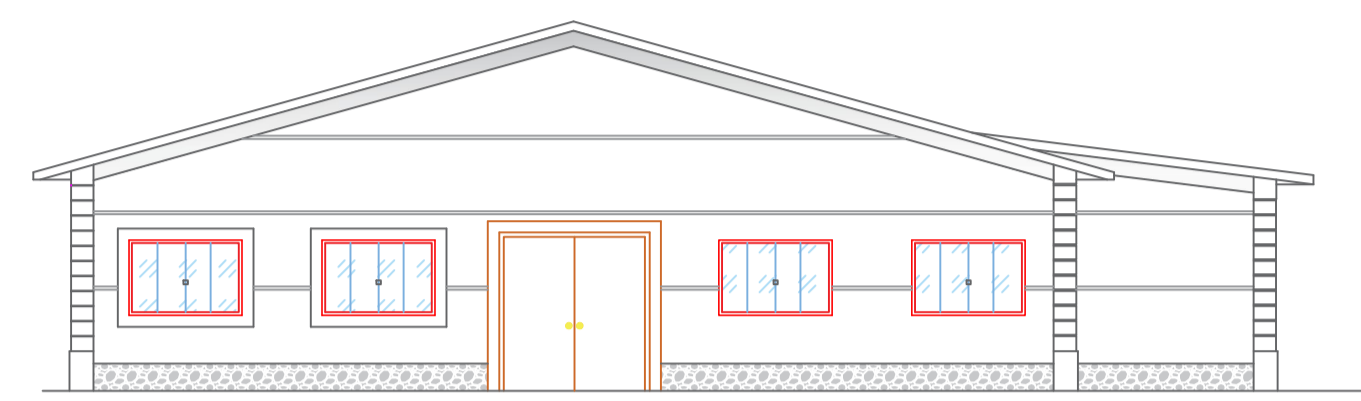

Fachada
ESCALA : 1/100

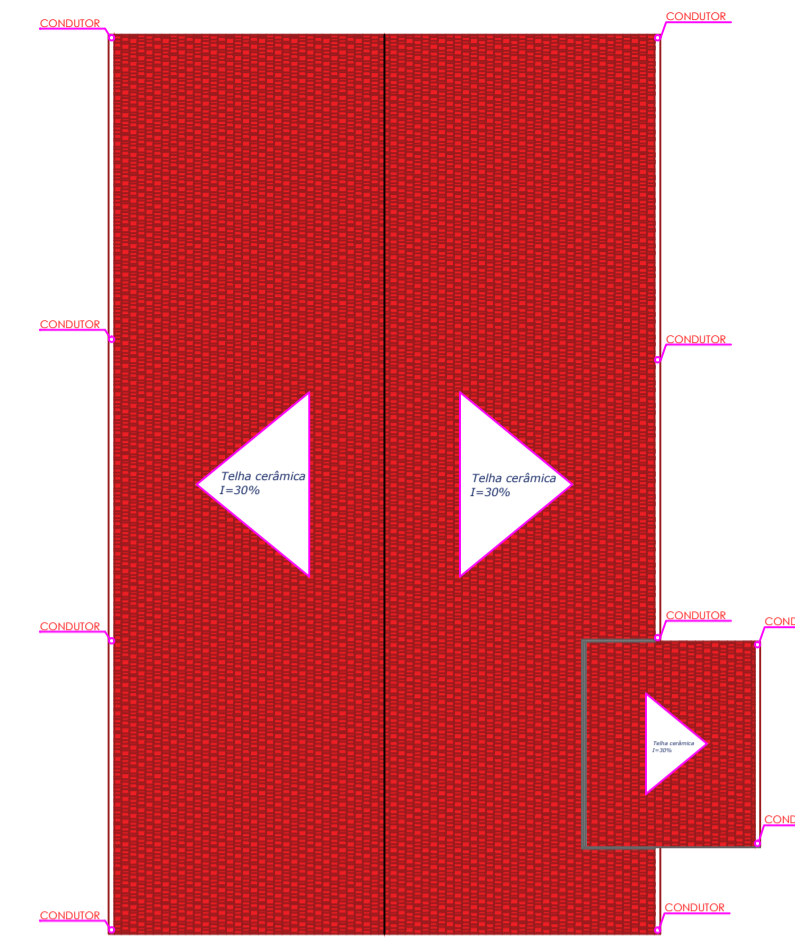

Telhado
ESCALA : 1/200

ÁREA UTILIZÁVEL
A CONSTRUIR

QUADRA EXISTENTE

ESCOLA EXISTENTE

ACABAMENTOS			
BANCADAS - B			
01	100 x 210	01	02 - Banha tipo pedra
02	80 x 210	06	02 - Banha e chapa metálica
03	80 x 210	15	02 - Banha e chapa metálica e vidro
04	100 x 210	01	02 - Banha e chapa metálica e vidro
05	100 x 210	01	02 - Banha e chapa metálica e vidro
06	80 x 210	01	02 - Banha e chapa metálica e vidro
07	60 x 100	04	02 - Banha e chapa metálica e vidro

ESQUADRIAS			
LEGENDA DE PORTAS - PORTAS EM MADEIRA COM PINTURA			
REF.	Dimensões (cm)	Quantidade	TIPO
01	100 x 210	01	02 - Banha tipo pedra
02	80 x 210	06	02 - Banha e chapa metálica
03	80 x 210	15	02 - Banha e chapa metálica e vidro
04	100 x 210	01	02 - Banha e chapa metálica e vidro
05	100 x 210	01	02 - Banha e chapa metálica e vidro
06	80 x 210	01	02 - Banha e chapa metálica e vidro
07	60 x 100	04	02 - Banha e chapa metálica e vidro

SOLEIRA DE PORTA - SL			
REF.	Dimensões (cm)	Quantidade	TIPO
01	100 x 010	01	02 - Banha tipo pedra
02	100 x 010	01	02 - Banha tipo pedra
03	100 x 010	01	02 - Banha tipo pedra

LEGENDA DE JANELAS - JANELAS ALUMÍNIO			
REF.	Dimensões (cm)	Quantidade	TIPO
01	150 x 150	12	02 - Banha tipo pedra
02	150 x 150	12	02 - Banha tipo pedra
03	150 x 150	12	02 - Banha tipo pedra
04	150 x 150	12	02 - Banha tipo pedra
05	150 x 150	12	02 - Banha tipo pedra
06	150 x 150	12	02 - Banha tipo pedra

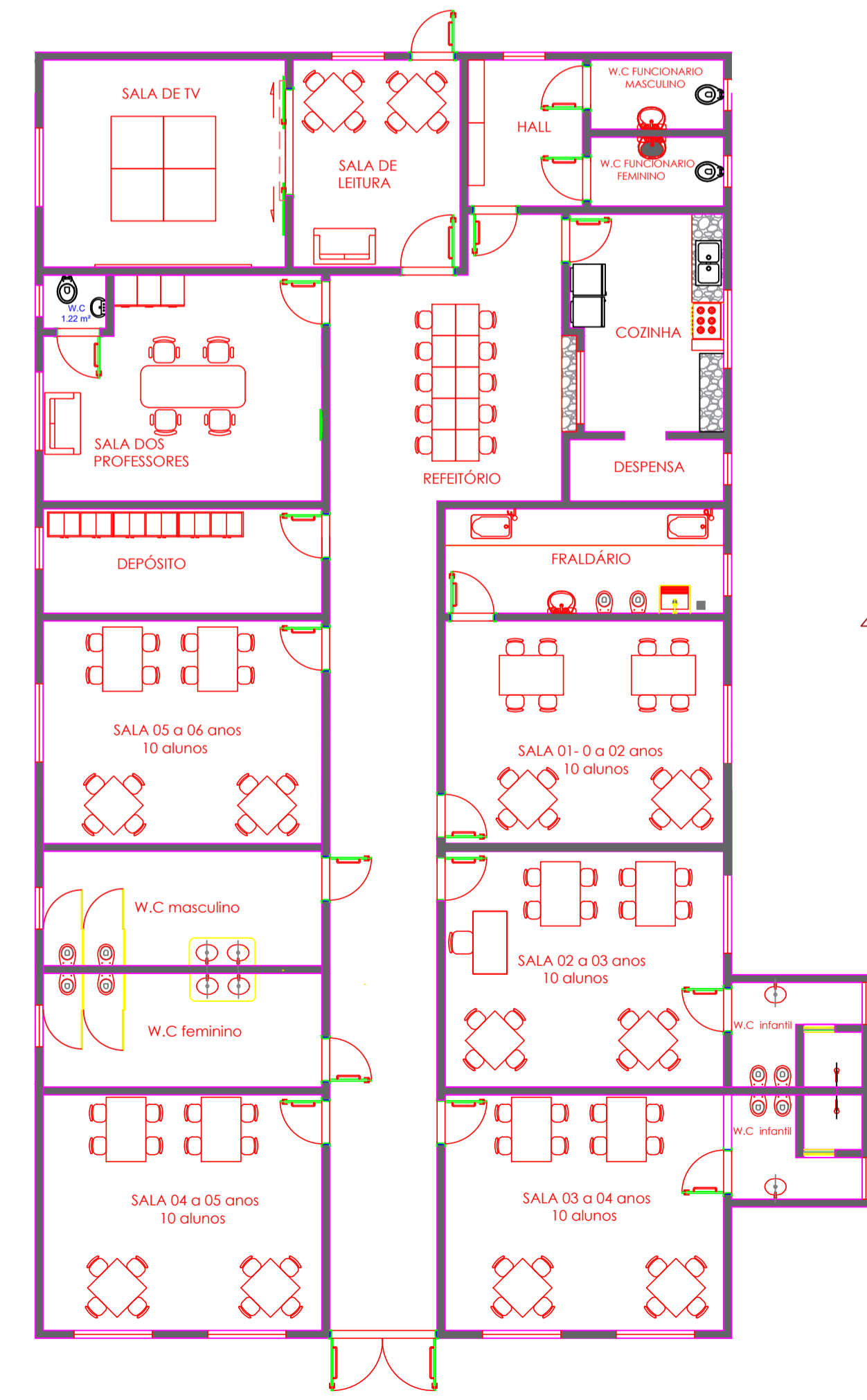

Planta Baixa Layout
ESCALA : 1/100

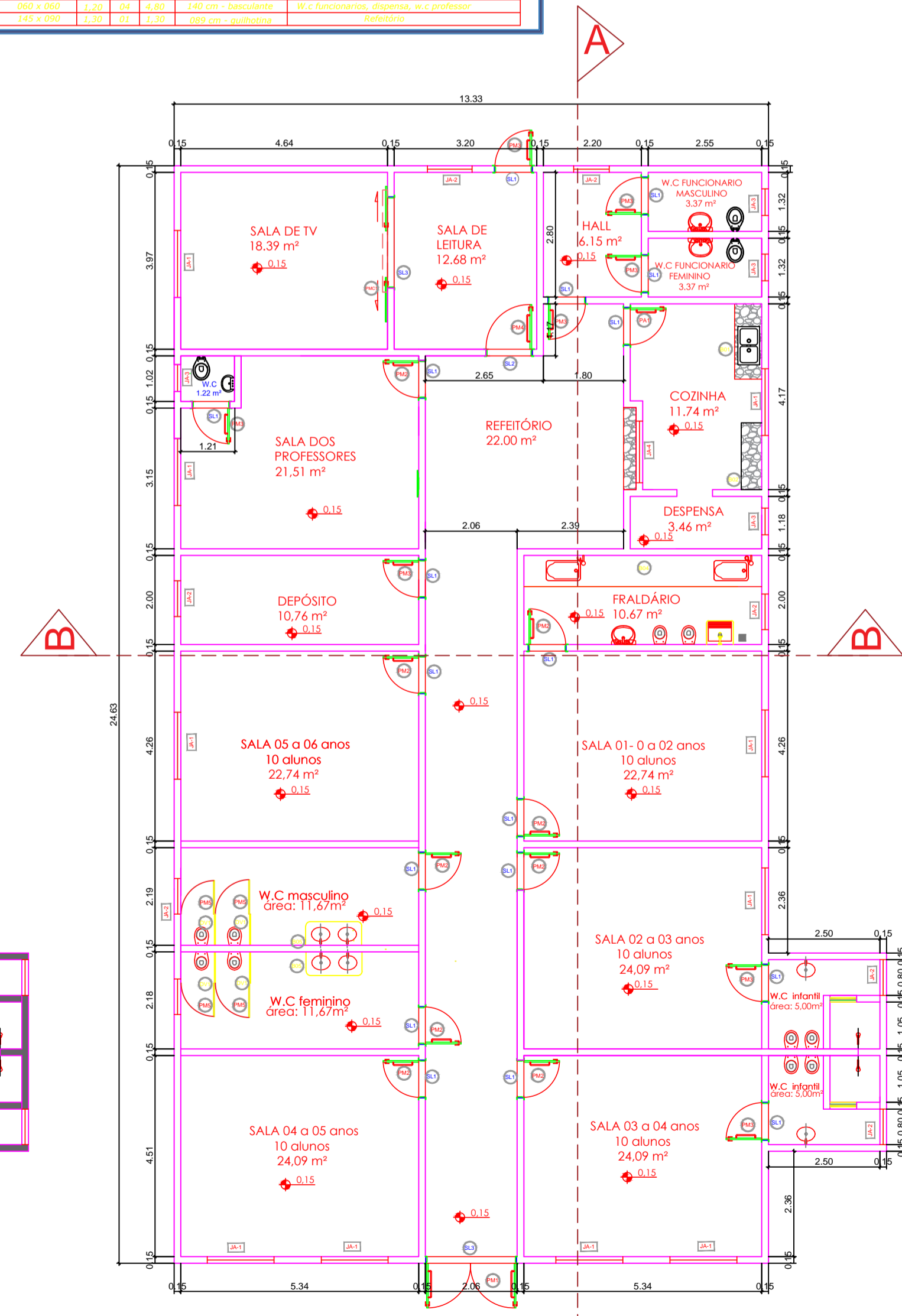

Planta Baixa Medidas
ESCALA : 1/100

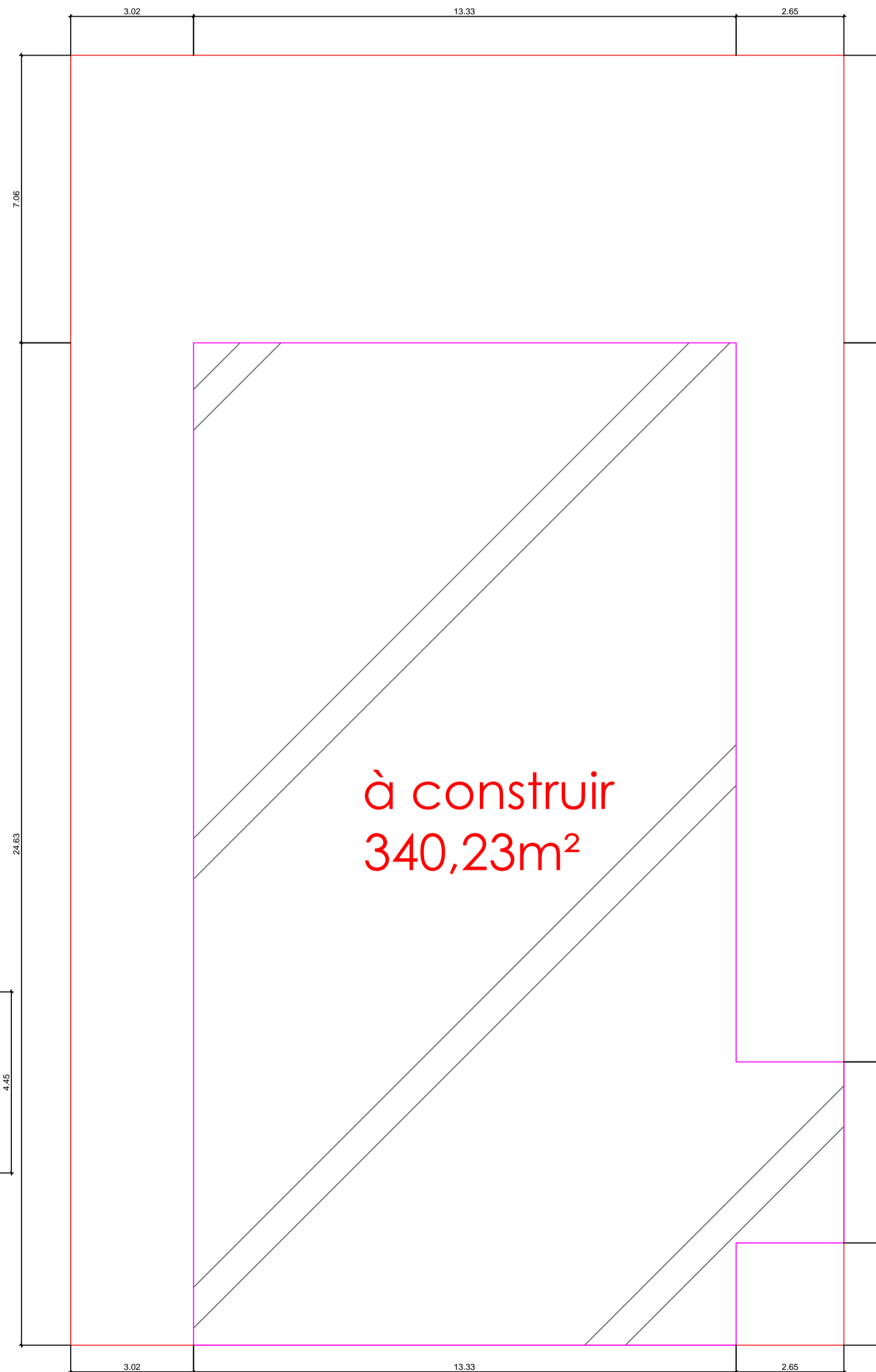

Implantação
ESCALA : 1/100

à construir
340,23m²

Planta de locação
ESCALA : 1/200

ENDEREÇO:
RUA BERILO , SN'
BAIRRO CENTENÁRIO, CAMBUQUIRA-MG.

PROPRIETÁRIO:
PREFEITURA MUNICIPAL DE CAMBUQUIRA

CORREDOR/ZONA:
CORREDOR/ZONA:

CATEGORIA DE USO:

SITUAÇÃO SEM ESCALA:

QUADRO DE ÁREAS:
TERRENO 2.645,73 m2
À CONSTRUIR 340,23 m2

DECLARO QUE A APROVAÇÃO DO PROJETO NÃO IMPLICA NO RECONHECIMENTO POR PARTE DA PREFEITURA DO DIREITO DE PROPRIEDADE DO TERRENO.

PROPRIETÁRIO: PREFEITURA MUNICIPAL DE CAMBUQUIRA
CPF/CNPJ 17.955.386/0001-98

RESP. TÉCNICO: LUCAS JOSÉ DE ANDRADE
ENGENHEIRO CIVIL CREA 24.0019/LP
REG. PREF.:

IDENTIFICAÇÃO:
PROJETO ARQUITETÔNICO PARA CONSTRUÇÃO

CONTEÚDO:
PROJETO ARQUITETÔNICO COMPLETO

ESCALA: INDICADA

BRANCHA:
01/01

DATA: JULHO/2019